fisaude

CTU mega

MAGNETIC PUMP 20

ernio FISIOTERAPIA

Uso de la Boma Diamagnética en el tratamiento de:

- **HERNIA DISCAL**
- **ESTENOSIS DE CANAL**
- **PATOLOGÍA DE HOMBRO CON CALCIFICACIÓN**

ernio FISIOTERAPIA

HERNIA DISCAL

Dx diferencial

- fase aguda/subaguda
- decubito prono + movimiento

± 6 sesiones

ernio FISIOTERAPIA

HERNIA DISCAL

ernio FISIOTERAPIA

HERNIA DISCAL

- **Pain control: frecuencia 5/ intensidad 2Hz 50 Joules** **5´-7´**
- **Transporte de líquidos: intra 80/extra 100** **10´**
- **Administración e implante molecular: lidocaína+traumeel** **5´**
- **Bioestimulación endógena: potencia 5 - cartílago/hueso** **10´**

DIATERMIA - resistivo: todo el tratamiento, LF/<2,5

ernio FISIOTERAPIA

ESTENOSIS DE CANAL

- Dolor
- Debilidad y/o pesadez eeii
- Parestasias
- Quemazón

Pain Medicine, 20(S2), 2019, S23–S31
doi: 10.1093/pm/pnz133
Review Article
OXFORD

An Algorithmic Approach to Treating Lumbar Spinal Stenosis: An Evidenced-Based Approach

Sudhir Diwan, MD,[*,†] Dawood Sayed, MD,[‡] Timothy R. Deer, MD,[§] Amber Salomons, PhD,[¶] and Kevin Liang, PhD[‖]

Study Protocol Systematic Review
Medicine
OPEN

Effectiveness of extracorporeal shock wave for low back pain

A protocol of systematic review

Wei Wei, MM[a], Hua-yu Tang, MM[a], Yu-zhi Li, MB[b], Tian-shu Wang, MM[a,*]

ernio FISIOTERAPIA

ESTENOSIS DE CANAL

Dx diferencial

- sedestación + movimiento

BOMBA DIAMAGNÉTICA + ONDAS DE CHOQUE

10-12 sesiones

Pain Medicine, 20(S2), 2019, S23–S31
doi: 10.1093/pm/pnz133
Review Article
OXFORD

An Algorithmic Approach to Treating Lumbar Spinal Stenosis: An Evidenced-Based Approach

Sudhir Diwan, MD,[*,†] Dawood Sayed, MD,[‡] Timothy R. Deer, MD,[§] Amber Salomons, PhD,[¶] and Kevin Liang, PhD[‖]

Study Protocol Systematic Review
Medicine
OPEN

Effectiveness of extracorporeal shock wave for low back pain

A protocol of systematic review

Wei Wei, MM[a], Hua-yu Tang, MM[a], Yu-zhi Li, MB[b], Tian-shu Wang, MM[a,*]

ernio FISIOTERAPIA

ESTENOSIS DE CANAL

ernio FISIOTERAPIA

ESTENOSIS DE CANAL

- **Pain control: frecuencia 5/ intensidad 2Hz 50 Joules** **15´**
- **Bioestimulación endógena: potencia 5 - cartílago/hueso** **15´**

DIATERMIA - resistivo: todo el tratamiento, LF/3-5

+

ONDAS DE CHOQUE: 2000 impactos/máx. profundidad

ernio FISIOTERAPIA

CALCIFICACIONES HOMBRO

- **DOLOR NOCTURNO**
- **LIMITACIÓN MOVILIDAD**
- **IMPOTENCIA FUNCIONAL**

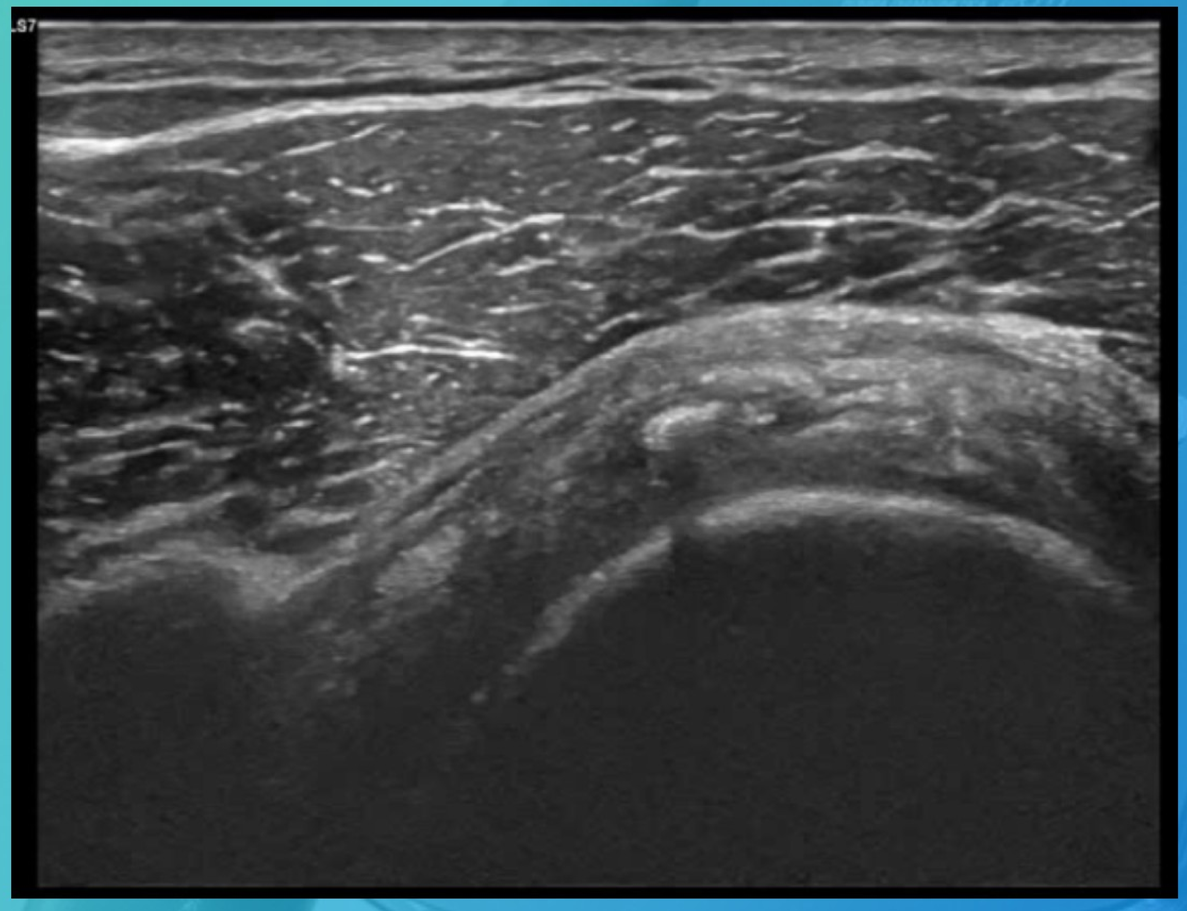

ernio FISIOTERAPIA

CALCIFICACIONES HOMBRO

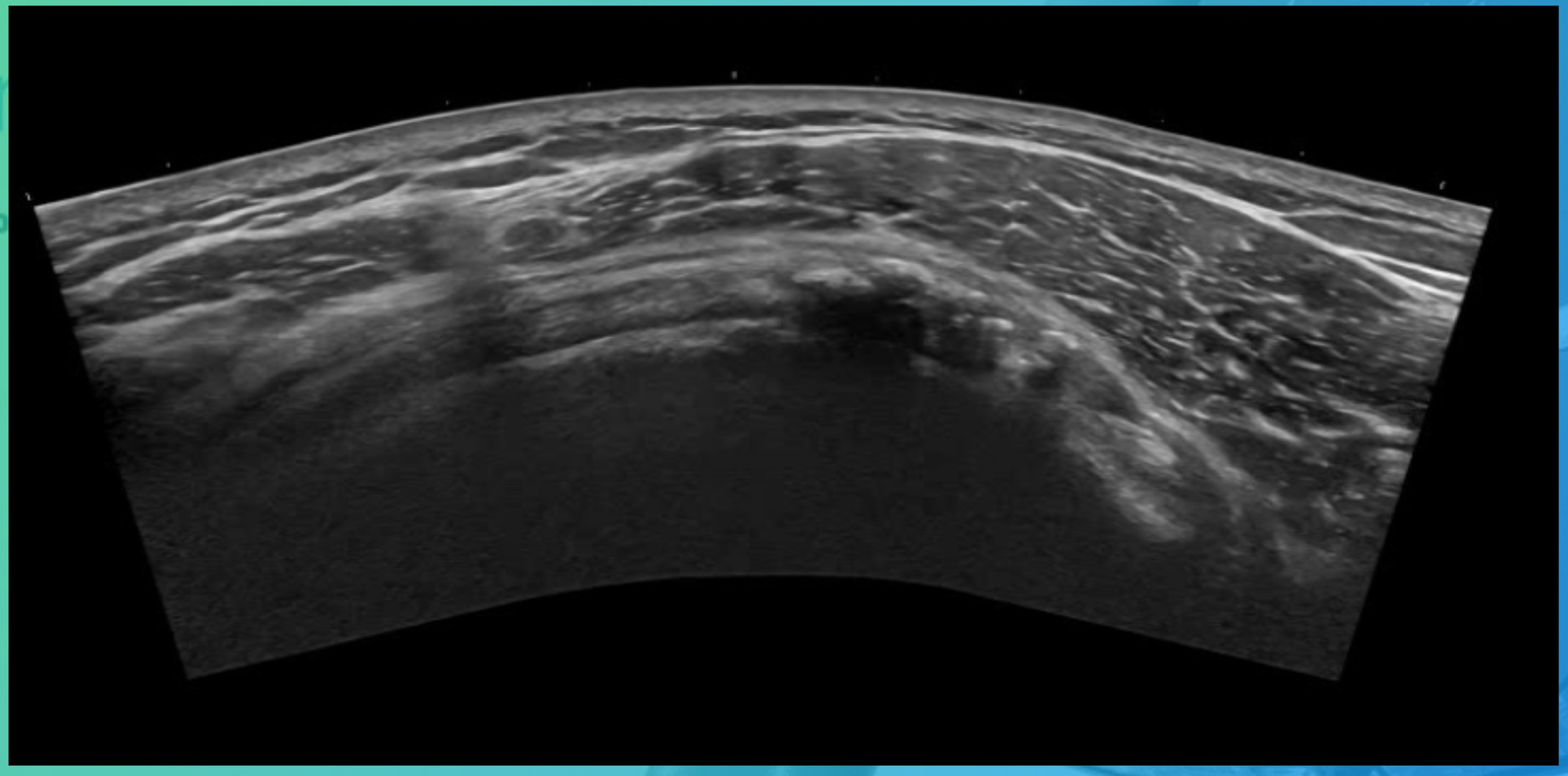

ernio FISIOTERAPIA

CALCIFICACIONES HOMBRO

± 10 sesiones

J Rehabil Med 2020; 52: jrm00119

Check for updates

REVIEW ARTICLE

EFFECTIVENESS OF NON-SURGICAL INTERVENTIONS FOR ROTATOR CUFF CALCIFIC TENDINOPATHY: A SYSTEMATIC REVIEW

Mitchell SIMPSON, MD, BPhysio (Hons)[1,2], Tania PIZZARI, PhD, BPhysio (Hons)[3], Tim COOK, MSc, PT[4], Stuart WILDMAN, MSc, BSc (Hons), PT[5,6] and Jeremy LEWIS, PhD, BApSci (PT)[2,7,8]

Randomized Controlled Trial > J Shoulder Elbow Surg. 2019 Sep;28(9):1743-1749.
doi: 10.1016/j.jse.2019.05.020.

Iontophoresis in lateral epicondylitis: a randomized, double-blind clinical trial

Dionei C da Luz [1], Yacom de Borba [1], Emerson M Ravanello [2], Rodrigo B Daitx [1], Marcelo B Döhnert [3]

Randomized Controlled Trial > J Hand Ther. Oct-Dec 2019;32(4):417-425.
doi: 10.1016/j.jht.2018.01.002. Epub 2018 Feb 13.

The short-term effectiveness of low-level laser, phonophoresis, and iontophoresis in patients with lateral epicondylosis

Seda Baktir [1], Arzu Razak Ozdincler [2], Ebru Kaya Mutlu [2], Kerem Bilsel [3]

Case Reports > J Orthop Sports Phys Ther. 2020 Nov;50(11):650. doi: 10.2519/jospt.2020.9270.

Calcific Tendinopathy of the Rotator Cuff Treated With Acetic Acid Iontophoresis

Marycris Medina-Gandionco, Robert A Briggs

ernio FISIOTERAPIA

CALCIFICACIONES HOMBRO

- **Administración e implante molecular: lidocaína+fortecortín + ac.acético** **5´-7´**
- **Pain control: frecuencia 5/ intensidad 2Hz 50 Joules** **5´**
- **Transporte de líquidos: intra 60/extra 80** **10´**
- **Bioestimulación endógena: potencia 3 - tendón** **10´**

DIATERMIA - resistivo: todo el tratamiento, LF/3-5

ernio FISIOTERAPIA

GRACIAS POR SU ATENCIÓN